

Aufnahmeantrag

zum Erwerb der Mitgliedschaft des HausLeben Kurstadtregion Elbe-Elster e. V. gemäß § 3 der Vereinssatzung

Ich beantrage die Aufnahme als ordentliches Mitglied

Fördermitglied

Angaben zu meiner Person

Name: _____ Vorname: _____ Geburtsdatum: _____

Anschrift: _____

Telefon: _____ E-Mail: _____

Von der Satzung des HausLeben Kurstadtregion Elbe-Elster e.V. habe ich Kenntnis genommen und erkenne sie bei Aufnahme verbindlich an.

Ort/Datum:

Unterschrift:

Antragsteller/bei Jugendlichen gesetzlicher Vertreter

Sehr geehrte Mitglieder,
die Mitgliedsbeiträge sind entsprechend der Satzung als Vorauszahlung (Jahresbeitrag) zu entrichten (Versicherungsschutz). **Der Jahresbeitrag bezieht sich auf das Kalenderjahr.**

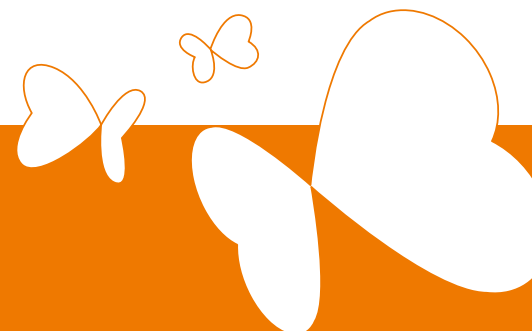

Beitragsordnung des HausLeben Kurstadtregion Elbe-Elster e.V. (§ 5 Vereinssatzung)

Durch die Mitgliederversammlung wurde am 26.05.2016 folgende Beitragsordnung beschlossen:

1. Der Verein erhebt zum Zweck der interdisziplinären onkologischen Versorgung und Gemeinnützigkeit ab 26.05.2016 folgende Beiträge:

Mitgliedsbeiträge

Ordentliches Mitglied	50,00 €	pro Jahr
Fördermitglied	500,00 €	pro Jahr

Der Mitgliedsbeitrag wird ausschließlich per SEPA-Lastschriftverfahren im März auf das Vereinskonto eingezogen.

